

Ihre Branche im Fokus



In der Struktur der KFZ - Betriebe der neuen Bundesländer haben sich 2 große Linien herausgebildet: zum einen Vertreter bekannter Markenhersteller sowie zum anderen unabhängige KFZ - Werkstätten, die zum Teil im Zuge der Umstrukturierung nach 1990 aus landwirtschaftlichen Unternehmen hervorgegangen sind.

Letztere sind durch ein anderes Aufgaben- und Produktspektrum gekennzeichnet:

- Landmaschinen
- Nutzfahrzeuge
- KFZ
- Zweiradhandel
- Werkstatt.

Unabhängige KFZ - Betriebe sehen sich gezwungen, für die Aufgaben der Warenwirtschaft, Vertrieb und Marketing selbst geeignete Software-Lösungen zu finden.

Diese andere Produktpalette mit KFZ, KFZ - Zubehör wie beispielsweise diverse Hänger als auch Landmaschinen zu verwalten und zu katalogisieren sowie deren Historie zu pflegen bedarf es einer erweiterten Oberfläche, welche auf die besonderen Belange und Informationsgehalt eingeht.

Notwendige Anforderung ist eine Anbindung an die Warenwirtschaft sowie Auftragsverwaltung mit Übernahme aller relevanten Daten des KFZ und dessen Historie sowie Generierung von Übersichten zu Stammdaten, Werkstattbesuch und Fälligkeiten.

Das gelingt am besten auf der Basis von mittelstandsgerechten ERP-Lösungen. Denn Faktoren

wie Effizienz, Rationalisierung, Prozessoptimierung oder Erfolgssteigerung gewinnen angesichts eines immer härter werdenden Wettbewerbs zunehmend an Bedeutung.

Um dieser Aufgabe gerecht zu werden, wurde eine Lösung entwickelt, welche auf der bekannten Standardfunktionalität der Office Line Warenwirtschaft aufsetzt und diese um die Möglichkeit der Verwaltung entsprechender Ressourcen erweitert.

Durch die Integration der KFZ - Verwaltung in die Auftragsbearbeitung der Warenwirtschaft ist dieses Modul neben reinen KFZ - Betrieben und Werkstätten auch für landwirtschaftliche Betriebe mit entsprechender Aufgabenstellung geeignet.

INFO

Die Anforderungen

- Verwaltung verschiedenster Produkte und Hersteller
- Verwaltung der KFZ - Daten und Historie
- Integration der KFZ - Stammdaten in die Auftragsbearbeitung
- Zuordnung der KFZ - Stammdaten zu Halter und Aufträgen
- flexible Standard - Software mit individuellen Anpassungen und Erweiterungen

Diese Herausforderungen lassen sich durch die Einführung einer speziell auf die Belange einer KFZ - Verwaltung zugeschnittenen Lösung bewältigen: das Office Line Modul KFZ. Das Angebot umfasst eine betriebswirtschaftliche Lösung für die Warenwirtschaft aus dem Hause Sage Software mit verschiedenen Spezifikationen.

Individuelle Einrichtung des einzelnen Arbeitsplatzes

Sie haben die Möglichkeit, Ihren eigenen Arbeitsplatz mittels Favoriteneinstellung individuell zu gestalten. So haben sie häufig verwendete Menüs immer im Blick.

Stammdaten

Informationen zu Herstellern und Typklassen können hier bequem verwaltet werden. Kundenfahrzeuge werden an dieser Stelle katalogisiert und können als Fahrzeugliste mit Auswahl nach Kriterien ausgegeben werden.

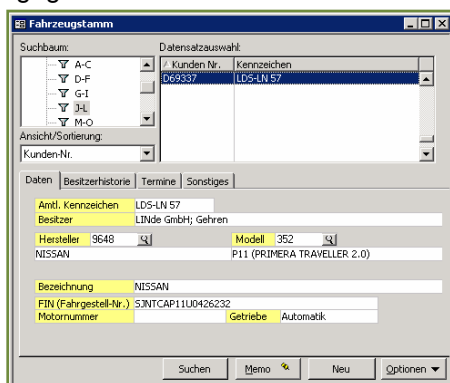

Detailinformation

Mit nur einem Klick erhalten Sie aus der Belegerfassung heraus einen komplexen Überblick über alle Fahrzeuge des Auftraggebers, dessen Stammdaten sowie Kreditauskünfte inkl. offenen Posten.

Individuelle Erfassungsmöglichkeiten

Im Bereich Auftragsbearbeitung/Verkaufsbelege bearbeiten werden neben den allgemein jedem Beleg zugehörigen Daten wie Nummer, Auftraggeber, Inhalte, Fälligkeiten nun auch Details zum Fahrzeug wie amtl. Kennzeichen, km-Stand u.ä. sofort angezeigt.

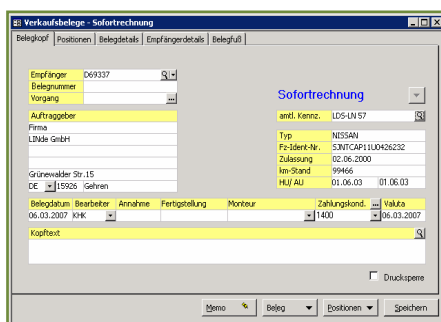

Übersichten und Listen

In die durch die Office Line Warenwirtschaft gegebene Listen zu Auftragseingangsbuch und Rechnungsausgangsbuch werden die Inhalte aus unserem KFZ-Modul integriert dargestellt.

Auswertungen inklusive

Sie haben die Möglichkeit, durch Eingabe verschiedenen Kriterien Auswertungen zu Fälligkeit AU, Fälligkeit HU als auch letztem Werkstattbesuch zu generieren. Sie vergessen keine Untersuchung und können diese Daten für Ihr Marketing verwenden.

Datenexport

Eine Übergabe von Auswertungen und Listen an MS Word oder MS Excel ist selbstverständlich möglich.

INFO

Highlights der Lösung

- Auftragsbearbeitung an Ihrem Bedarf orientiert
- Gleichzeitiges und einfaches Bearbeiten verschiedener Vorgänge möglich
- Schneller Wechsel zwischen z.B. Belegerfassung, Stammdaten und Kreditauskunft
- Individuelle Auswertungen zu AU, HU und letztem Werkstattbesuch
- Datenimport und -export zu Office – Standardprogrammen Word und Excel
- Komplette mandanten- und netzwerkfähig
- Datenschutz vor unberechtigtem Zugriff

Die Kombination aus bewährten Standardfunktionen der Office Line Warenwirtschaft mit branchenspezifischen Erweiterungen unseres Hauses garantieren eine ganz sichere Lösung, die passt! Vertrauen Sie auf eine Ihren Bedürfnissen individuell angepasste Lösung und lernen Sie uns noch heute kennen.

INFO

Modul

- Landmaschinen und Kfz-Verwaltung

LINde GmbH

Gehren Grünsvalder Strasse 15
15926 Heideblick

Telefon: 035455 869013
Fax: 035455 3390
Internet: www.landwirtschaft-im-netz.de

sage

